



ブーム付コンクリートポンプ車
スクイズクリート®

型式 **PH65-18** 架装シャシ 4.5トﾝ車級



■主要諸元

型 式		極東 PH65-18		
ポンプ	方 式	真空スクイズ式		
	最大吐出量	65m ³ /h(高速) 55m ³ /h(低速)		
	最大吐出圧力	高速	18kgf/cm ²	
		低速	22kgf/cm ²	
	最大圧送距離	水平	170m	
		垂直	50m	
	最大骨材寸法	25mm		
	コンクリートスランブ	10cm以上		
	ホッパ容積	0.3m ³		
	ホッパ地上高	約1,120mm		
ポンピングチューブ径	5B(125A)			
ブーム	型 式	3段屈折式		
	最大地上高さ	17.6m		
	最大長さ	15m		
	操作 方法	電磁油圧式		
	コンクリート配管径	100A		
アウトリガ	型 式	手動引出し式(前部)、ジャッキ油圧式		
	張出しスパン	4.8m前部(最大)		
水 タ ン ク	容 量	400ℓ		
配管洗浄	形 式	水洗		
	方 法	ポンプ本体兼用		
	能 力	圧 力	18kgf/cm ² (高速) 22kgf/cm ² (低速)	
吐 出 量		65m ³ /h(高速) 55m ³ /h(低速)		
車体洗浄	形 式	水洗		
	方 法	小型電水ポンプ		
	能 力	圧 力	1.7kgf/cm ² (最大)	
吐 出 量		40ℓ/min(最大)		
通 店	シ ャ シ	イズブ KC-NRR32G2 三菱 KC-FH218G 日 野 KC-FC2JGAA 日産 KC-MK211ES		
寸 法	車 両 全 長	約7,500mm		
	車 両 全 幅	約2,170mm		
	車 両 全 高	約2,950mm		
車 両 総 重 量	約7,970mm			

■ブーム作業範囲図

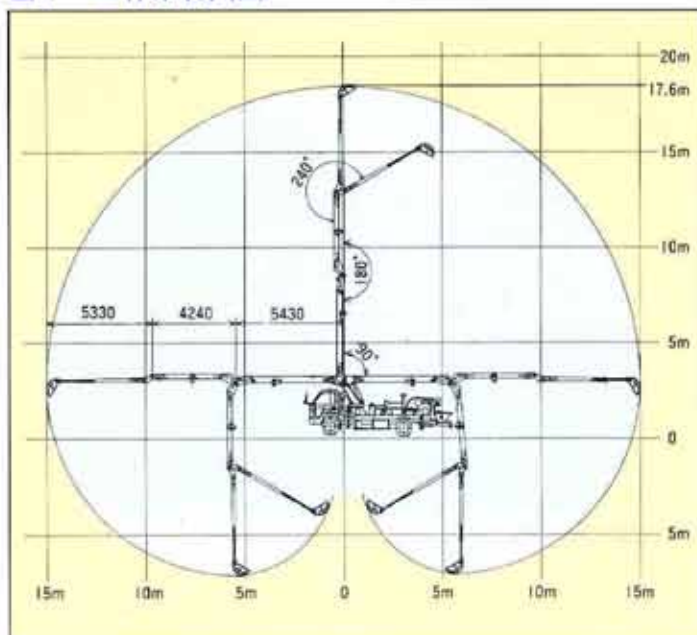

■外観図

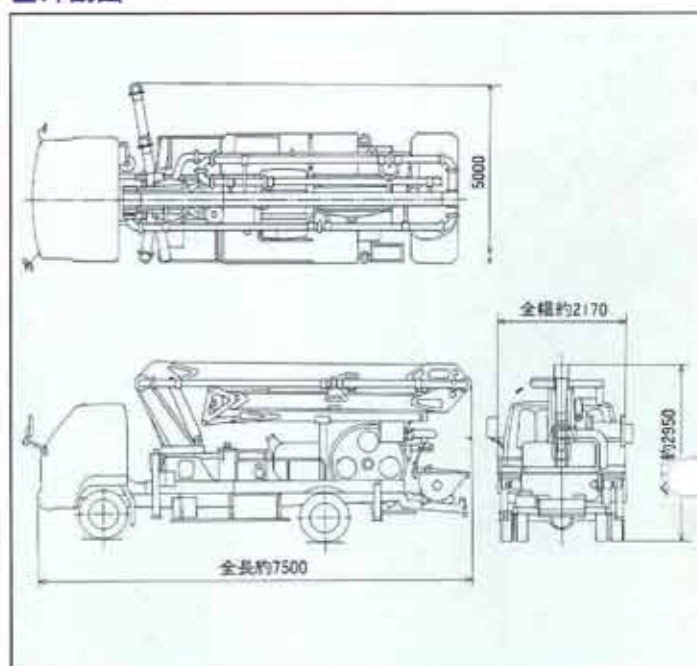

■圧送性能

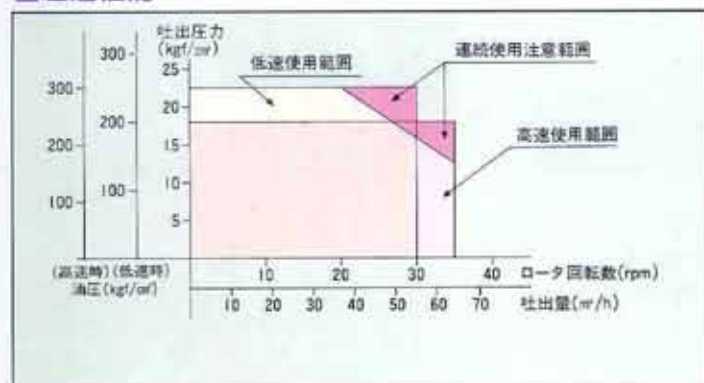

極東開業工業株式会社 CM(コンクリートポンプ)営業部
ミキサトラック TEL(03)3435-5359(ダイヤルイン)

本 社 西宮市甲子園口6-1-45 〒663 TEL(0798)66-1000

東京本部 東京都港区浜松町2-4-1世界貿易センタービル24F 〒105 TEL(03)3435-5351

北海道営業所 TEL(011)816-6051
旭川出張所 TEL(0166)27-1335
釧路営業所 TEL(0154)52-1722
東北営業所 TEL(022)236-6692
青森営業所 TEL(0177)43-4001
盛岡出張所 TEL(0196)25-5590
秋田出張所 TEL(0188)63-9048
福島営業所 TEL(0249)34-0663
東部営業部 TEL(03)3435-5359
茨城出張所 TEL(0292)27-5162
栃木営業所 TEL(0286)49-9220
高崎営業所 TEL(0273)62-6485
埼玉営業所 TEL(048)647-4366

東関東営業所 TEL(043)234-3721
多摩営業所 TEL(0425)52-9501
神奈川営業所 TEL(0462)63-7000
新潟営業所 TEL(025)244-9161
長野営業所 TEL(0263)35-0073
中部営業部 TEL(0568)71-2231
富山営業所 TEL(0764)21-1248
北陸営業所 TEL(0762)63-6691
福井営業所 TEL(0776)26-7738
静岡営業所 TEL(054)288-4023
三重営業所 TEL(0593)84-3117
近畿営業部 TEL(0798)66-1011
京都営業所 TEL(075)603-2338

岡山営業所 TEL(0862)43-0395
中国営業所 TEL(082)232-8358
山陰出張所 TEL(0852)24-1186
四国営業所 TEL(0878)82-7640
松山出張所 TEL(089)922-5603
西部営業部 TEL(092)471-1001
熊本出張所 TEL(096)387-7255
大分出張所 TEL(0975)27-5281
鹿児島営業所 TEL(0992)53-5768
沖縄営業所 TEL(098)879-6611

- 本カタログ掲載の内容は、改良のため予告なく変更することがあります。
- 掲載の写真にはオプション仕様を装備している場合があります。
- ボディカラーは撮影条件及び印刷インキの都合上、実際の色とは多少異なって見える場合があります。
- ご使用にあたっては、添付の取扱説明書をよく読んでからご使用ください。
- このカタログは、95年6月現在のものです。